



U-ERRE

Preparatoria

Internacional

U-ERRE

Promueve la formación integral del ser humano en las diferentes etapas de su vida, pone a su alcance una educación y capacitación de calidad para formar jóvenes solidarios y actores socialmente responsables, informados y apasionados por el conocimiento, capaces de contribuir a la creación de un mejor mundo, mediante el respeto por las culturas, a través de una educación de nivel internacional, para contribuir al desarrollo de la cultura de la paz y a un mayor entendimiento entre las naciones.



En Preparatoria Internacional

Podrás desarrollar competencias como el pensamiento crítico, colaborativo, liderazgo por influencia, adaptabilidad, comunicación, creatividad para resolver problemas, análisis y diseño de casos en contextos reales locales e internacionales. Obtienes un Diploma de Programa Bilingüe.

Diferenciador

El alumno BI obtiene el nivel C1 avanzado en inglés del marco común europeo.
El alumno BI obtiene el PD bilingüe.
Franquicia mundial.
Pertenecemos a una red de +5,700 colegios de 160 países en el mundo.
Expresión oral y escrita fluida a nivel de proyectos evaluados por especialistas de BI.
Experiencia internacional para ampliar la visión, la valoración de la identidad cultural propia y aceptación de las diferentes culturas.
Más de 700 mil alumnos inscritos en el PD y solo 3,000 cursan el PD bilingüe como en U-ERRE.
Desarrollo y dominio de habilidades de investigación académica.
TOEFL: 500 pts.

Perfil de Egreso

El egresado de Preparatoria Internacional, será competente en:

El objetivo fundamental de los programas del Bachilletaro Internacional (BI) es formar personas con mentalidad internacional que, conscientes de la condición que las une como seres humanos y de la responsabilidad que comparten de velar por el planeta, contribuyan a crear un mundo mejor y más pacífico.

Como miembros de la comunidad de aprendizaje del IB, nos esforzamos por ser:

- Indagadores
- Informados e instruidos
- Pensadores
- Buenos comunicadores
- Íntegros
- De mentalidad abierta
- Solidarios
- Audaces
- Equilibrados
- Reflexivos

Modelo Educativo U-ERRE

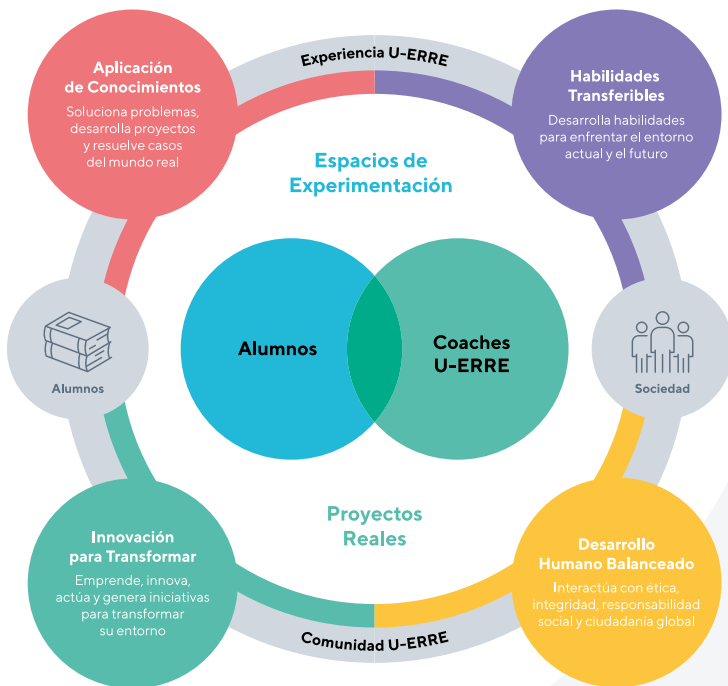

Plan de estudios

ADN U-ERRE

Rasgos distintivos del egresado U-ERRE.

ELECTIVAS

15 créditos para satisfacer las necesidades o deseos específicos del alumno.
Cualquier materia de la oferta educativa cumpliendo sus requisitos.

IDIOMAS

Inglés obligatorio.

COMPONENTE TRONCAL ÚNICO EN EL MUNDO

- Teoría del conocimiento – Pensamiento crítico con enfoque holístico.
- CAS (Creatividad Actividad y Servicio) Realización de proyectos reales que contribuyen la transformación de la comunidad.
- Monografía – Proyecto que investigación con rigor académico internacional, supervisado por un asesor especializado.

PRIMER SEMESTRE

- Matemáticas I
 - Informática I
 - Idioma I
 - Taller de lectura y redacción I
 - Física I
 - Biología
 - Psicología del Adolescente
 - Ética y Valores
-

SEGUNDO SEMESTRE

- Matemáticas II
 - Informática II
 - Idioma II
 - Taller de lectura y redacción II
 - Física II
 - Química y Laboratorio I
 - Metodología de la Investigación
 - Plan de Vida y Carrera
-

TERCER SEMESTRE

- Matemáticas III
 - Orientación Vocacional en el Siglo XXI
 - Idioma III
 - Textos Literarios I
 - Ciencias Experimentales I
 - Filosofía del Arte
 - Individuo y Sociedad I
 - Teoría del Conocimiento I
-

CUARTO SEMESTRE

- Matemáticas IV
- Monografía
- Idioma IV
- Textos Literarios II
- Ciencias Experimentales II
- Artes I
- Individuo y Sociedad II
- Teoría del Conocimiento II

QUINTO SEMESTRE

- Matemáticas V
 - Idioma V
 - Textos Literarios III
 - Ciencias Experimentales III
 - Artes II
 - Individuo y Sociedad III
 - Teoría del Conocimiento III
 - Electiva I
-

SEXTO SEMESTRE

- Matemáticas VI
 - Idioma VI
 - Textos Literarios IV
 - Ciencias Experimentales IV
 - Artes III
 - Individuo y Sociedad IV
 - Teoría del Conocimiento IV
 - Electiva II
-

ELECTIVAS

Acércate con tu director de programa para más detalles sobre la electiva que se adapte a tus deseos personales y profesionales.



Programa Internacional
Autorizado por I.B.O.

Informes

✉ informes@u-erre.mx

☎ 81.8220.4713

u-erre.mx



@uerre



@uregiomontana