



U-ERRE

Preparatoria

Bicultural

U-ERRE

Para aquellos con intención de perfeccionar su inglés y vivir experiencias en el extranjero.

El Programa Bilingüe se enfoca en el desarrollo humano y cultural de la persona, así como en los aprendizajes y habilidades en las disciplinas sociales, matemáticas, humanidades, ciencias, arte, química, creatividad, biología y tecnología.

Además, fortalecerá el idioma inglés como segunda lengua a través de cursos del idioma y otras materias impartidas.



En Preparatoria Bicultural

Podrás desarrollar el pensamiento crítico, aprendizaje colaborativo, liderazgo por influencia, adaptabilidad, comunicación, creatividad para resolver problemas, análisis y diseño de casos en contextos reales locales e internacionales.

Diferenciadores

Tetramestral

6 periodos académicos,
3 por año, impartido
en Campus Centro

Semestral

6 periodos académicos,
2 por año, impartido
en Campus Valle Alto

Materias para aprender
Inglés

Inglés Progresivo

Líneas Curriculares: **7**

Expresión fluida oral
y escrita:
Español e Inglés

Desarrollo de Proyectos
Multidisciplinarios
asociado a los
Laboratorios **U-ERRE**.

TOEFL: **De ubicación**

Modelo Educativo U-ERRE

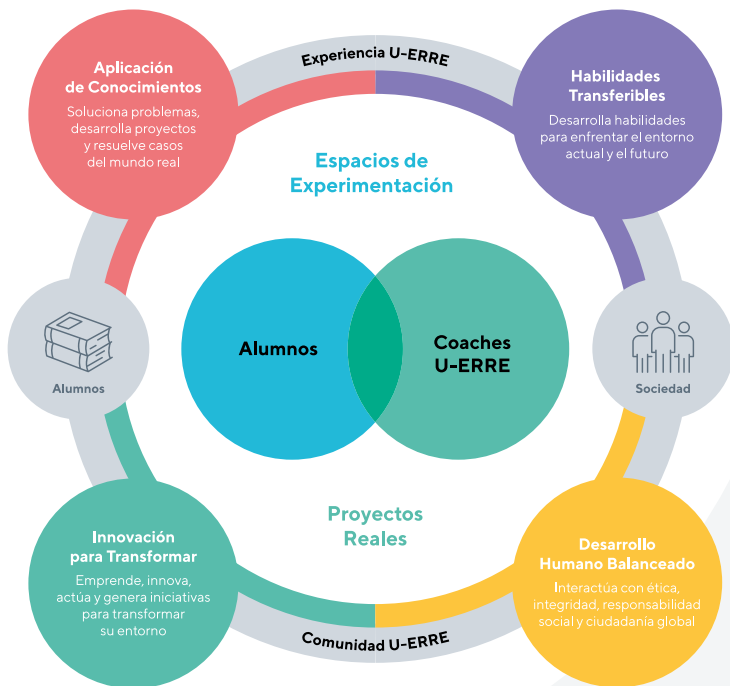

Plan de estudios

ADN U-ERRE

Rasgos distintivos del egresado U-ERRE.

IDIOMAS

Se refuerzan habilidades comunicativas del inglés.

ELECTIVAS

3 materias impartidas entre quinto y sexto periodos para acercarse a conocimientos y experiencias del alumno.

Cualquier materia de la oferta educativa cumpliendo sus requisitos.

PRIMER TETRAESTRIMIO / SEMESTRE

- Álgebra
- Biología
- Ética y valores
- Física I
- Idioma I
- Informática I*
- Proyecto de Creatividad e innovación I
- Psicología del adolescente
- Taller L y R I

SEGUNDO TETRAESTRIMIO / SEMESTRE

- Física II
- Idioma II
- Informática II*
- Metodología de la investigación
- Plan de vida y carrera
- Proyecto de Creatividad e innovación II
- Química y Lab. I
- Taller L y R II
- Trigonometría, estadística y probabilidad

TERCER TETRAESTRIMIO / SEMESTRE

- Construcción del conocimiento I
- Educación para la salud integral
- Filosofía del arte
- Geometría analítica
- Idioma III
- Orientación vocacional en el siglo XXI
- Proyecto de Creatividad e innovación III
- Química y Lab. II
- Textos literarios I

CUARTO TETRAESTRIMIO / SEMESTRE

- Análisis de funciones
- Artes I
- Ciencias Experimentales I
- Construcción del conocimiento II
- Destrezas comunicativas
- Idioma IV
- Proyecto de Creatividad e innovación IV
- Sociología
- Textos literarios II

QUINTO TETRAESTRIMIO / SEMESTRE

- Artes II
- Cálculo diferencial
- Ciencias Experimentales II
- Construcción del conocimiento III
- Electiva I
- Filosofía
- Idioma V
- México y la globalización
- Proyecto de Creatividad e innovación V

SEXTO TETRAESTRIMIO / SEMESTRE

- Artes III
- Ciencias Experimentales III
- Construcción del conocimiento IV
- Educación para el cuidado del ambiente
- Electiva II
- Electiva III
- Estructura socioeconómica de México
- Idioma VI
- Proyecto de Creatividad e innovación VI

ELECTIVAS

Acércate con tu director de programa para más detalles sobre la electiva que se adapte a tus deseos personales y profesionales.

**materia impartida en inglés.*

Informes

 informes@u-erre.mx

 81.8220.4713

u-erre.mx

  @uerre

  @uregiomontana