



HUMANIDADES

U-ERRE

Maestría en

Dirección y Gestión de Instituciones Educativas en línea

U-ERRE

Nuestro Modelo Educativo desarrolla al alumno balanceadamente mediante la Experiencia U-ERRE. Enfrenta al alumno a situaciones actuales y futuras experiencias de aprendizaje vinculadas a clientes y entornos reales.

El alumno aplica el conocimiento y habilidades transferibles para proponer innovaciones que transformen los entornos a los cuales se integra.



Maestría en Dirección y Gestión de Instituciones Educativas en línea

Diseñada en un contexto interdisciplinario y global por medio de la formación de habilidades y competencias de análisis, comunicación y argumentación con especialización en los diferentes ámbitos de la educación como: dirección, mercadotecnia, recursos humanos, administración financiera y supervisión de instituciones educativas con un espíritu colaborativo y creativo en la búsqueda y formulación de soluciones.

Beneficios

Duración de **2.4 años**

Modalidad: **Bimestral en línea**

- Tendrás acceso a los cursos a cualquier hora y desde cualquier lugar, combinando tu vida laboral o personal con tus estudios.
- Evita tiempos de traslados, aprovecha mejor tu tiempo.
- La metodología de trabajo propicia la interacción entre los estudiantes, el intercambio de información, el trabajo en equipo y de manera colaborativa.
- Contarás con el seguimiento del docente para atender tus dudas y evaluar los avances alcanzados durante el desarrollo del curso.
- Los objetivos, contenidos y retos de aprendizaje de los cursos en línea son equivalentes a los de los cursos presenciales.
- El sistema en línea facilita la asignación de docentes expertos de cualquier parte del mundo.
- Desarrollarás aptitudes de organización, disciplina y responsabilidad.
- Contarás con más posibilidades de interactuar con el docente en forma individual.

Perfil de Egreso

El egresado de la Maestría en Dirección y Gestión de Instituciones Educativas, será competente en:

- Líder, estrategia y consultor en educación nacional e internacional; capaz de administrar y liderar proyectos educativos.
- Destacará por un profundo interés en la resolución de problemas.
- Analizará y detectará necesidades de la educación en diversos espacios.
- Será competente para: dirección, mercadotecnia, recursos humanos, administración financiera y supervisión de instituciones educativas.
- Obtendrá un nivel de especialización en áreas como dirección y gestión de instituciones educativas, desarrollo curricular, formación docente, gestión y administración educativa, acción tutorial, interacción en el aula, evaluación, entre otros.

Modelo Educativo U-ERRE

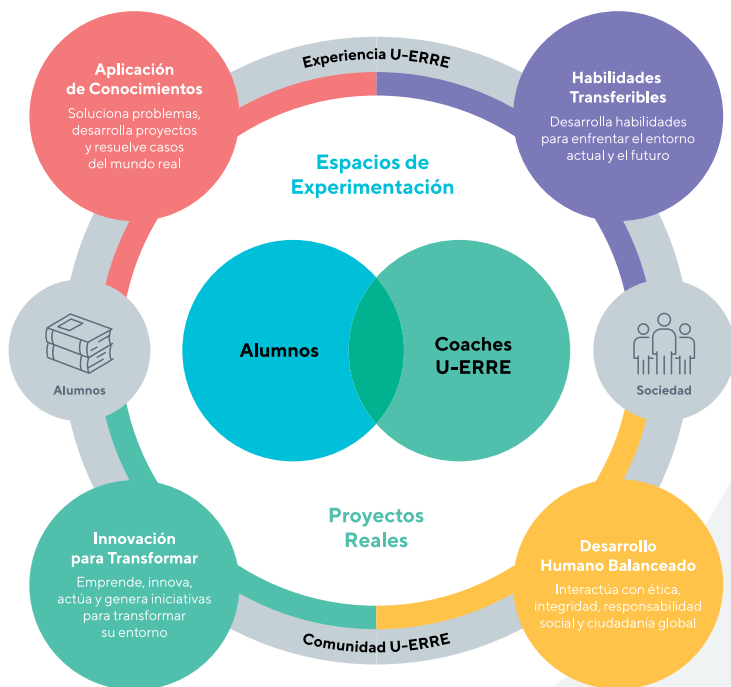

Plan de estudios

- El programa se integra de 14 materias.
- Las materias están estructuradas en módulos de aprendizaje.
- Cada materia se cursa durante siete semanas, en periodos bimestrales.
- El proyecto final para titulación se realiza dentro de la materia Electiva: Investigación Educativa y se realiza durante dos bimestres.

DISCIPLINAS

Constituida por materias fundamentales que aseguran el dominio del área.

HABILIDADES TRANSFERIBLES

Los programas de Posgrado están diseñados para desarrollar un conjunto de habilidades durante cada uno de los cursos que integran el plan de estudios, mismas que se han identificado como las más demandadas en el ámbito laboral y las más difíciles de lograr.

ELECTIVAS

Investigación Educativa en la cual se realizará el proyecto de investigación final para titulación.

HABILIDADES TRANSFERIBLES

- Pensamiento crítico
 - Orientación a resultados
 - Creatividad para resolver problemas
 - Liderazgo de influencia
 - Comunicación
 - Gestión de equipos efectivos
 - Negociación
 - Toma de decisiones
 - Motivación
 - Adaptabilidad
-

DISCIPLINA

- Dirección de Instituciones Educativas
 - Diseño Curricular
 - Nuevas Tecnologías en Educación
 - Gestión de Instituciones Educativas
 - Evaluación Institucional
 - Mercadotecnia para Instituciones Educativas
 - Recursos Humanos para Instituciones Educativas
 - Administración Financiera para Escuelas
 - Calidad e Innovación Educativa
 - Educación Comparada
 - Supervisión Educativa
 - Evaluación de Aprendizaje
 - Metodología Didáctica
 - Curso Electivo Investigación Educativa
-

ELECTIVAS

Se realiza el proyecto de investigación final para titulación.

- Investigación Educativa



u-erre.mx

Informes

81-8220-4713
informes@u-erre.mx

Acreditación
Lisa y Llana:



FIMPES

Con Reconocimiento de Validez Oficial de Estudios (RVOE) otorgado por la Secretaría de Educación del Estado de Nuevo León, AM-II 137/2009.