



TRANSFORMACIÓN
JURÍDICA
Y GOBERNANZA

U-ERRE

Licenciado en

Ciencias Jurídicas

U-ERRE

Nuestro Modelo Educativo desarrolla al alumno balanceadamente mediante la Experiencia U-ERRE. Enfrenta al alumno a situaciones actuales y futuras experiencias de aprendizaje vinculadas a clientes y entornos reales.

El alumno aplica el conocimiento y habilidades transferibles para proponer innovaciones que transformen los entornos a los cuales se integra.



Como Licenciado en Ciencias Jurídicas

Serás un experto en la búsqueda de una transformación de los sistemas legales locales, federales e internacionales.

Los egresados de la carrera de Licenciado en Ciencias Jurídicas tienen una sólida formación en su disciplina, con la experiencia en entornos reales, proponen innovaciones al haber realizado proyectos reales multidisciplinarios.

Para complementar la futura identidad personal y profesional, el alumno, al estudiar Licenciado en Ciencias Jurídicas, tendrá la oportunidad de seleccionar materias electivas y acentuaciones en diferentes áreas del conocimiento.

Perfil

Ingreso

Se busca que el candidato a ingresar a este programa académico presente las siguientes características:

Conocimientos

- Lectura, redacción y expresión oral al menos en dos idiomas.
- Conocimientos en computación para favorecer el uso adecuado de la tecnología de información.

Habilidades

- Habilidad verbal y matemática.
- Habilidad para representar ideas o conceptos.
- Capacidad de análisis y síntesis.
- Analizar problemas y proponer soluciones alternativas.
- Capacidad para analizar la legislación y proponer reformas.

Actitudes y valores

- Poseer iniciativa y ser emprendedor.
- Permanente deseo de superación.

Egreso

El egresado de la Licenciatura en Ciencias Jurídicas, será un profesional competente en:

- Proponer alternativas para la solución de problemas jurídicos ante las autoridades e instituciones competentes con base en procesos legales pertinentes y fuera de los mismos.
- Formular escritos con peticiones ante los tribunales para procurar justicia según la legislación vigente.
- Asesorar procedimientos legales para la expansión comercial de negocios a través de la observación de tratados y convenios internacionales aplicables.
- Defender los derechos humanos para el bien social con base en las garantías constitucionales.
- Impartir justicia en conflictos legales de acuerdo a los procedimientos judiciales.
- Representar a los nacionales en asuntos internacionales frente a los problemas consulares para solucionar conflictos.
- Representar en comisiones a sectores de la población para la creación de leyes y la administración de justicia.
- Apreciar el entorno económico, político y social en que actúa el Derecho para saber sus orientaciones.
- Identificar la problemática legal en diversos campos de aplicación, utilizando sus conocimientos del sistema jurídico para asesorar a las personas físicas y morales.
- Solucionar los problemas de las diferentes ramas del derecho, mediante el uso de criterio y la técnica de interpretación jurídica, así como la elaboración de todo tipo de instrumentos legales (contratos, convenios, constitución de sociedades, amparos, etc.) para llegar a la verdad.
- Proporcionar asesoría legal, servicios de conciliación, mediación y arbitraje en las órdenes judiciales, administrativos, laborales y fiscales para aminorar los litigios ante las autoridades.
- Desempeñar la práctica jurídica con responsabilidad social y ética profesional para favorecer el bienestar social.

Modelo Educativo U-ERRE

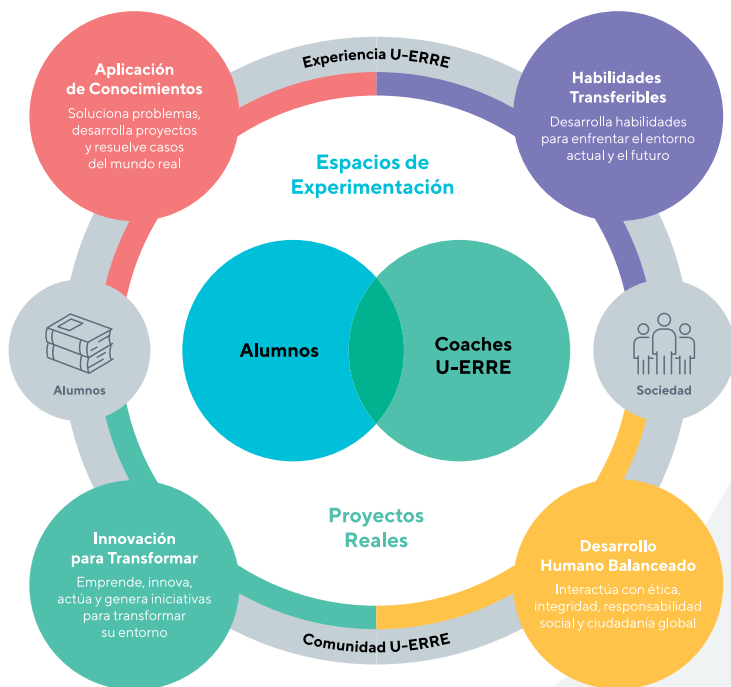

Plan de estudios

ADN U-ERRE

Rasgos distintivos del egresado U-ERRE.

IDIOMAS

Inglés obligatorio, si cumples con el requisito del TOEFL puedes elegir otro idioma de la oferta.

COMUNES

Desarrollo de las competencias básicas del área de Transformación Jurídica y Gobernanza.

DISCIPLINAS

Cursos para el desarrollo de una sólida formación profesional en la carrera seleccionada.

ACENTUACIÓN

Bloque elegible, de 36 créditos, acorde con la identidad personal y profesional futura. Complemento a la formación disciplinaria.

ELECTIVAS

12 créditos para satisfacer las necesidades o deseos específicos del alumno. Cualquier materia de la oferta educativa cumpliendo sus requisitos.

PIP - PROYECTOS DE INNOVACIÓN PROFESIONAL

Dos proyectos con tema elegible, individual o en equipo, para demostrar las capacidades de la disciplina o de la acentuación. Se realizan en el antepenúltimo y último tetramestre.

ADN U-ERRE

- Experiencia U-ERRE: LCJ
 - Desarrollo Humano Intrapersonal
 - Desarrollo Humano Interpersonal
 - Construcción de Ciudadanía
 - Transformación Socio-Ambiental
 - Interpretación de Fenómenos Globales
 - Directrices para el Cambio Social
 - Administración y Finanzas para la Toma de Decisiones
 - Tecnología para la Toma de Decisiones
 - Estrategias de Innovación
 - Procesos de Innovación Sustentable
-

IDIOMAS

- Idiomas I
 - Idiomas II
 - Idiomas III
 - Idiomas IV
-

DISCIPLINA

Derecho Civil

- Introducción al Derecho
- Derecho Romano
- Personas
- Bienes
- Sucesiones
- Obligaciones
- Teoría General del Proceso
- Contratos- Juicios Orales
- Derecho Procesal Civil
- Estudio de Casos en Materia Civil

Derecho Constitucional

- Teoría Política
- Derecho Constitucional
- Derechos Fundamentales
- Derecho de Amparo
- Derecho Procesal de Amparo
- Estudio de Casos en Materia de Amparo

Derecho Penal

- Derecho Penal
- Delitos
- Derecho Procesal Penal
- Estudio de Casos en Materia Penal

Derecho Laboral

- Derecho Individual del Trabajo
- Derecho Colectivo del Trabajo
- Derecho Procesal del Trabajo
- Estudio de Casos en Materia Laboral

Derecho Administrativo

- Derecho Administrativo
- Derecho Fiscal
- Impuestos Federales
- Derecho Procesal Tributario
- Estudio de Casos en Materia Fiscal

Derecho Mercantil

- Títulos y Operaciones de Crédito
 - Sociedades Mercantiles
 - Derecho Procesal Mercantil
 - Estudio de Casos en Materia Mercantil
-

ACENTUACIÓN

Acércate con tu director de programa para más detalles sobre la acentuación que se adapte a tus deseos personales y profesionales.

ELECTIVAS

PIP

- Proyecto de Innovación Profesional LCJ I
- Proyecto de Innovación Profesional LCJ II



u-erre.mx

Informes

81-8220-4713
informes@u-erre.mx

Acreditación
Lisa y Llana:



FIMPES

Con Reconocimiento de Validez Oficial de Estudios (RVOE) otorgado por la Secretaría de Educación del Estado de Nuevo León según MCL-I 217/2015.