



U-ERRE

Licenciado en

Ciencias de la Educación con Acentuación en Enseñanza Bilingüe

U-ERRE

Nuestro Modelo Educativo desarrolla al alumno balanceadamente mediante la Experiencia U-ERRE. Enfrenta al alumno a situaciones actuales y futuras experiencias de aprendizaje vinculadas a clientes y entornos reales.

El alumno aplica el conocimiento y habilidades transferibles para proponer innovaciones que transformen los entornos a los cuales se integra.



Como Licenciado en Ciencias de la Educación con Acentuación en Enseñanza Bilingüe

Serás un profesional transformador de la sociedad, mediante la creación de nuevos modelos educativos, que permitan conducir procesos de enseñanza-aprendizaje, acorde con las nuevas tecnologías, desde su conceptualización, diseño, desarrollo y la operación del mismo.

Los egresados de la carrera de Licenciado en Ciencias de la Educación con Acentuación en Enseñanza Bilingüe tienen una sólida formación en su disciplina, con la experiencia en entornos reales, proponen innovaciones al haber realizado proyectos reales multidisciplinarios.

Para complementar la futura identidad personal y profesional, el alumno, al estudiar Licenciado en Ciencias de la Educación con Acentuación en Enseñanza Bilingüe, tendrá la oportunidad de seleccionar materias electivas y acentuaciones en diferentes áreas del conocimiento.

Perfil

Ingreso

Se busca que el candidato a ingresar a este programa académico presente las siguientes características:

- Apreciar los rasgos esenciales de su cultura y la de otros como forma de interacción en ambientes multiculturales.
- Reconocer los principales temas sociales que demandan soluciones innovadoras desde el ejercicio de una profesión.
- Leer, interpretar y redactar textos sencillos con soporte en las tecnologías de información y comunicación.
- Trabajar colaborativamente en la búsqueda de solución de problemas.
- Mostrar disponibilidad por el dominio del idioma inglés.
- Mostrar respeto y tolerancia a las ideas y manifestaciones sociales.
- Apreciar la importancia del desarrollo sustentable.

Egreso

El egresado de la Licenciatura en Ciencias de la Educación con Acentuación en Enseñanza Bilingüe, será un profesional competente en:

- Realizar análisis sobre la problemática educativa actual y prospectiva en un mundo globalizado, fundamental para la toma de decisiones de planeación, administración y evaluación de la educación.
- Diseñar, instrumentar y evaluar Planes y Programas de estudio para los diferentes niveles del sistema educativo.
- Organizar y administrar instituciones educativas.
- Diseñar, desarrollar y evaluar programas para el desarrollo de Recursos Humanos en empresas e instituciones públicas y privadas.
- Conducir procesos de aprendizaje en educación formal y no formal, incluyendo la enseñanza bilingüe.
- Producir, utilizar y evaluar recursos y medios didácticos y tecnológicos en la enseñanza presencial y en línea.
- Asumir un enfoque multicultural en la atención a las problemáticas de la diversidad.
- Trabajar colaborativamente en equipos de trabajo multidisciplinarios
- Valorar la importancia de desarrollar una cultura de paz como estilo de vida.

Modelo Educativo U-ERRE

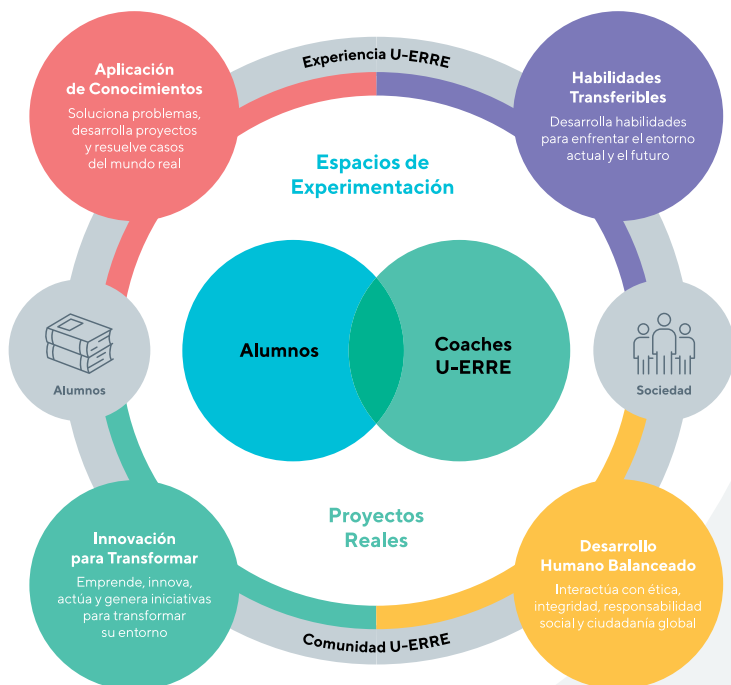

Plan de estudios

ADN U-ERRE

Rasgos distintivos del egresado U-ERRE.

IDIOMAS

Inglés obligatorio, si cumples con el requisito del TOEFL puedes elegir otro idioma de la oferta.

COMUNES

Desarrollo de las competencias básicas del área de Humanidades.

DISCIPLINAS

Cursos para el desarrollo de una sólida formación profesional en la carrera seleccionada.

ACENTUACIÓN

Bloque elegible, de 36 créditos, acorde con la identidad personal y profesional futura. Complemento a la formación disciplinaria.

ELECTIVAS

12 créditos para satisfacer las necesidades o deseos específicos del alumno. Cualquier materia de la oferta educativa cumpliendo sus requisitos.

PIP - PROYECTOS DE INNOVACIÓN PROFESIONAL

Dos proyectos con tema elegible, individual o en equipo, para demostrar las capacidades de la disciplina o de la acentuación. Se realizan en el antepenúltimo y último tetramestre.

TALLERES CO-CURRICULARES

Se debe cumplir con 12 créditos de tu carga académica.

ADN U-ERRE

- Experiencia U-ERRE: LCEB
 - Desarrollo Humano Intrapersonal
 - Desarrollo Humano Interpersonal
 - Construcción de Ciudadanía
 - Transformación Socio-Ambiental
 - Interpretación de Fenómenos Globales
 - Directrices para el Cambio Social
 - Administración y Finanzas para la Toma de Decisiones
 - Tecnología para la Toma de Decisiones
 - Estrategias de Innovación
 - Procesos de Innovación Sustentable
-

IDIOMAS

- Idiomas I
 - Idiomas II
 - Idiomas III
 - Idiomas IV
-

COMUNES

- El Desarrollo del Niño y Adolescente
 - Psicología Educativa
 - Adquisición y Desarrollo del Lenguaje
 - Directrices de la Entrevista
 - El Adulto: Su Desarrollo y Aprendizaje
 - Intervención Psicopedagógica
-

DISCIPLINA

Didáctica

- Programación Didáctica
- Formación del Pensamiento Matemático
- Desarrollo de la Creatividad
- Enseñanza Aprendizaje de las Matemáticas
- Formación del Pensamiento Científico
- Enseñanza Aprendizaje de las Ciencias Sociales
- Didáctica de la Lengua
- Legislación y Política Educativa
- Promoción de una Cultura de Bienestar

Educación Básica

- Retos y Perspectivas de la Educación
- Currículum
- Evaluación Educativa
- Gestión y Administración Educativa

Enseñanza Bilingüe

- Teoría y Práctica de la Enseñanza del Inglés
- Modelos Pedagógicos para la Enseñanza del Inglés
- Competencias Comunicativas para la Enseñanza del Inglés
- Evaluación de las Competencias Comunicativas en la Enseñanza del Inglés

Desempeño Profesional

- Investigación en Ciencias Sociales
 - Modelos para el Diseño Instruccional
 - Diseño y Evaluación de Recursos Didácticos
-

ACENTUACIÓN

Acércate con tu director de programa para más detalles sobre la acentuación que se adapte a tus deseos personales y profesionales.

ELECTIVAS

PIP

- Proyecto de Innovación Profesional LCEB I
 - Proyecto de Innovación Profesional LCEB II
-

TALLERES CO-CURRICULARES

12 créditos de talleres formativos para consolidar:

- Desarrollo Afectivo
- Deporte, Bienestar y Convivencia
- Arte y Cultura
- Ciudadanía

Informes

81-8220-4713
informes@u-erre.mx

u-erre.mx

@uerre



Acreditación
Lisa y Llana:



FIMPES

Con Reconocimiento de Validez Oficial de Estudios (RVOE) otorgado por la Secretaría de Educación del Estado de Nuevo León según MCL-II 141/2015.

Miembro de la Red de Escuelas UNESCO

Participación en proyectos en la Aceleradora de Innovación para la Primera Infancia, iniciativa impulsada por la Universidad Regiomontana y el Center on the Developing Child at Harvard University, parte de la Red de Investigación y Diseño "Frontiers of Innovation".